

Planimetria di progetto - scala 1:500

BOSCO MESOIGROFILO - AI.04 (mq. 5.861)				
Postime per ettaro -sesto 5x4 m. 500 alberi x ha				
Buche 0,8-1,00 m x 0,8-1,00 m				
Postime forestali con certificato – Vivaio forestale				
SPECIE	NOME COMUNE	CLASSE DI GRANDEZZA	QUANTITA' % di piantagione	N. PIANTE
Quercus robur	Famia	1	25%	62
Fraxinus angustifolia	Frassino ossifilo	2	21%	47
Acer opalus	Acero opalo	2	16%	47
Acer campestre	Acero campestre	2	16%	47
Corylus avellana	Nocciolo (bordi esterni)	3	11%	32
Malus sylvestris	Melo selvatico (bordi esterni)	3	11%	32
			100	267

BOSCO MESOIGROFILO - AI.05 (mq. 5.738)				
Postime per ettaro -sesto 5x4 m. 500 alberi x ha				
Buche 0,8-1,00 m x 0,8-1,00 m				
Postime forestali con certificato – Vivaio forestale				
SPECIE	NOME COMUNE	CLASSE DI GRANDEZZA	QUANTITA' % di piantagione	N. PIANTE
Quercus robur	Famia	1	25%	72
Fraxinus angustifolia	Frassino ossifilo	2	21%	60
Acer opalus	Acero opalo	2	16%	46
Acer campestre	Acero campestre	2	16%	46
Corylus avellana	Nocciolo (bordi esterni)	3	11%	32
Malus sylvestris	Melo selvatico (bordi esterni)	3	11%	32
			100	288



Inquadramento scala 1:10.000

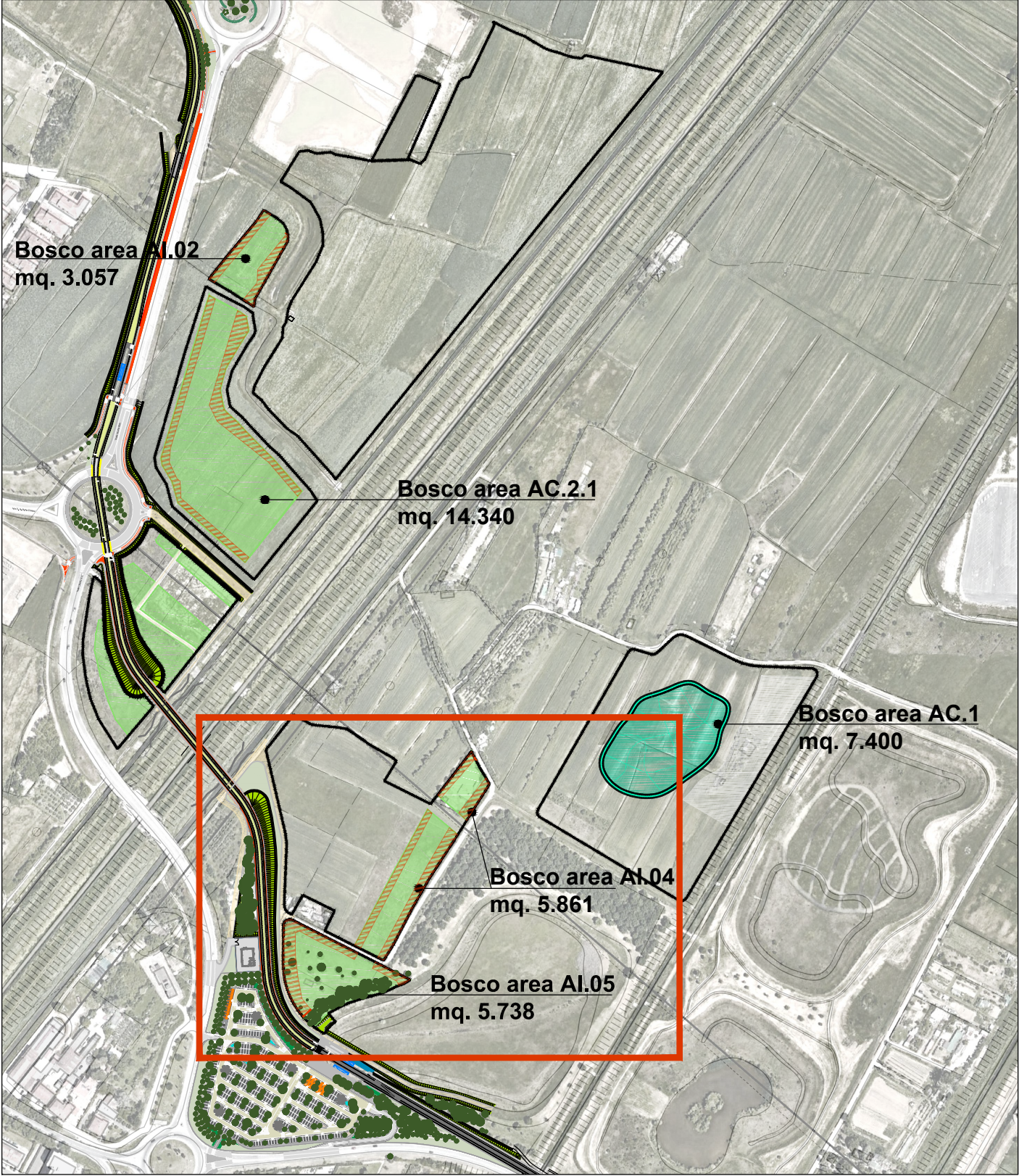

LEGENDA

Aree di rimboscimento con formazione a bosco meso-igrofilo

Sesti di impianto postime forestali 5x4 m 500 alberi pe ha

Fascia di piantagione di alberi di III grandezza (Nocciolo e Melo) all'interno delle aree con bosco meso-igrofilo

Finanziato dall'Unione europea
NextGenerationEU

Ministero delle Infrastrutture e dei Trasporti

Italiadomani
NUOVO PATTO DI RIPRESA E RESILIENZA

COMUNE DI FIRENZE

PROGETTO DEFINITIVO

CUP: H91J12000770005CIG: 9524700F13

TRANVIA DI FIRENZE

LINEA 4.2
LE PIAGGE - CAMPI BISENZIO

STUDI PER PROCEDURA PAUR
VINCOLO IDROGEOLOGICO
ELABORATI GENERALI
Tavola n°5 - Progetto/Sovrapposto Area 3-AI.04 e Area 4-AI.05

STAZIONE APPALTANTE - COMUNE DI FIRENZE		
DIRETTORE DEL SETTORE Ing. Michele Priore	RUP Ing. Giacomo Bioli Pini	DEC Ing. Andrea Adinolfi
APPALTATORE	GRUPPO DI PROGETTAZIONE	
MANDATARIA 	MANDATARIA 	
MANDANTI 	MANDANTI 	
Responsabile Integrazione Prestazioni Specialistiche Ing. Filippo Busola		Progettista

Commessa	Fase	Origine	Ambito	Disciplina	Attività	Parte d'opera	Tipologia	Progressivo	Rev.	Scala
F L 4 Z	D	V	P	A	V N 0	E G G	P L	0 5	A	1:500

REVISIONE	DATA	DESCRIZIONE	SOCIETÀ	REDATTO	VISTO	APPROVATO
REV A	12/2024	Prima emissione per CDS	ARCHLAND	G. Fabbri	L. Vallerini	L. Vallerini

This document may not be copied, reproduced or published, either in part or in its entirety, without the written permission of Comune di Firenze. Unauthorized use will be prosecuted by law.