

Comune di Campi Bisenzio
Città Metropolitana di Firenze

SINDACO
Emiliano Forni
 ASSESSORE ALL'URBANISTICA
Giovanni Di Febo
 RESPONSABILE DEL PROCEDIMENTO
Domenico Ennio Maresca Pissinatti
 GARANTE DELL'INFORMAZIONE
E DELLA PARTECIPAZIONE
Simonecca Coppini

piano operativo
conferenza di copianificazione
individuazione delle previsioni oggetto
della conferenza di copianificazione con
il Piano Gestione Rischio Alluvioni

PROGETTO URBANISTICO
coordinatore
Riccardo Luca Brechi
 responsabile ufficio urbanistica
LETIZIA INERI
 ufficio di piano
Paolo Carpani
Christine Ciampi
Vanessa Cecchetti
 STUDIO IDROLOGICO E IDRAULICO
Dario di Antonio
 STUDIO GEOLOGICO
Integre s.r.l.
Simone Frascari
Alessandro Carletti
 N.E.E. S.P.A.
Terre, VE s.r.l.
Fabrizio Cignolini
Giancarlo Pignatelli
Paolo Perra
Valerio Dini
 STUDIO ANALISI E BENEFICIO
PLANT BASED SOLUTION
Posizione Assoluta
PINO

COP.2d
1:10.000

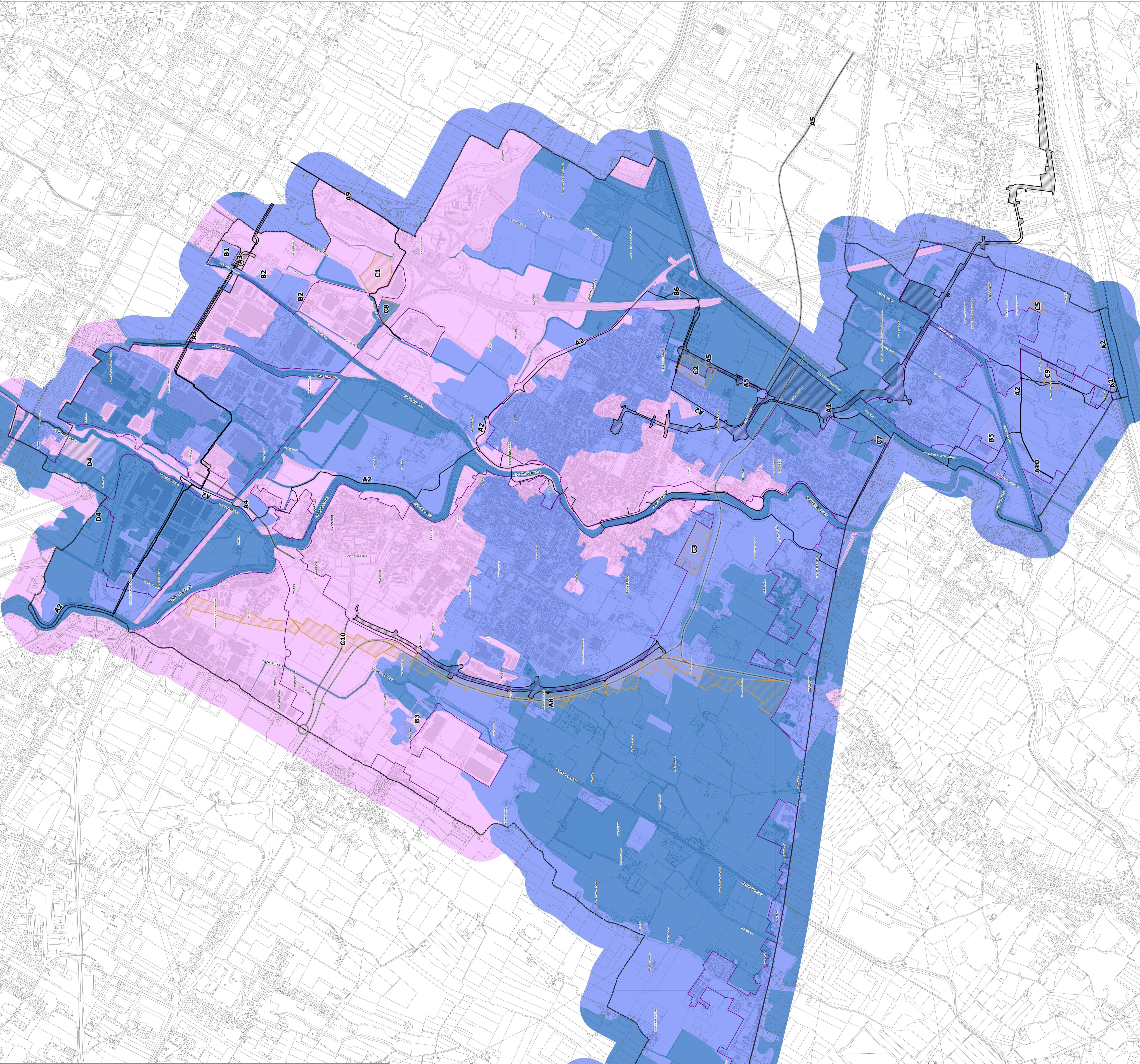
LEGENDA
perimetrazione idraulica IGR

P1
P2
P3

limiti amministrativi
perimetro Territorio Urbanizzato P5

PREVISIONI OGGETTO DI CONFERENZA DI COPIANIFICAZIONE
 Infrastrutture per la mobilità
 Inseadimenti produttivi e servizi per la mobilità
 attrezzature, servizi pubblici e servizi privati
 Inseadimenti commerciali, grandi strutture di vendita
 corridoi infrastrutturali
 mobilità dolce

A. INFRASTRUTTURE
 A1 - LINEA TRAMVIARIA 4
 A2 - CICLOVIA DEL SOLE
 A3 - SUPERSTRADA CICLABILE FIRENZE-PRATO
 A4 - PROLUNGAMENTO DEL RING AD OVEST E RIQUALIFICAZIONE ASSI VIARI CAPALLE
 A5 - COMPLETAMENTO DEL RING AD OVEST E POTENZIAMENTO DELLE CONNESSIONI CON PRATO
 A6 - COMPLETAMENTO DEL RING AD OVEST E POTENZIAMENTO DELLE CONNESSIONI CON PRATO
 A7 - CILINDRO DI RING AD OVEST E POTENZIAMENTO DELLE CONNESSIONI CON PRATO
 A8 - CICLOVIA DEL SOLE SCIENTIFICO DI SESTO FORENTINO - VILLA MONTALVO
 A10 - PERCORSO CICLOPEDONALE DI SAN DONNINO

B. INSEADIMENTI PRODUTTIVI
 B1 - NUOVO INSEADIMENTO PRODUTTIVO STRADA MEZZANA PERFETTI RICASOLI - VIA DI PRATIGNONE
 B2 - NUOVO INSEADIMENTO PRODUTTIVO E PER SERVIZI ALLA PRODUZIONE IN VIA ALLENDE - VIA EINSTEIN 94
 B3 - NUOVO INSEADIMENTO PRODUTTIVO IN VIA TOSCA FIESOLI
 B5 - NUOVO INSEADIMENTO PRODUTTIVO LOC. PONTE DEL SANTO

C. SERVIZI
 C1 - AREA SOSTA CAMPER E SPETTACOLI VIAGGIANTI - ZONA TOMERELLO
 C2 - SCUOLA SECONDARIA DI SECONDO GRADO VIA PRUNIA
 C3 - POLO SCOLASTICO DI SAN MARTINO
 C5 - NUOVE INFRASTRUTTURE SPORTIVE E PARCHEGGIO FONDAZIONE SPALIO REALE

4.2. INTERVENTI CHE DETERMINANO VARIANTE AL PS APPROVATO CON D.C.C. N.221 DEL 28.10.2021

B. INSEADIMENTI PRODUTTIVI
 B6 - PARCHEGGIO PRIVATO IN ZONA "D" E PARCHEGGIO PUBBLICO TRA VIA MACCONE E AUTOSTRADA
 B7 - DELOCALIZZAZIONE ZONA A "DEPOSITO A CIELO APERTO" CON RIGENERAZIONE URBANA
 A PONTE ALL'ASSE
 B8 - ZONA PRODUTTIVA IN FREGIO A VIA PISTOIESE LOC. S.ANGELO CON CESSIONE TERRENI E LAGO CAKERRINA

C. SERVIZI
 C7 - PARCHEGGIO PUBBLICO SAN CRESCI
 C8 - ESTENSIONE PARCO CHICO MARINI CON PARCHEGGIO PUBBLICO E CHIOSCO
 C10 - ESTENSIONE DEL PARCO AGRICOLA DELLA PIANA ANCHE A NORD DI VIA DI CENTO
 C10 - REALIZZAZIONE INFRASTRUTTURA VERTURA VERDE COSIDDETTA GREEN LINE

D. GRANDI STRUTTURE DI VENDITA
 D4 - INSEADIMENTO GRANDE STRUTTURA DI VENDITA (PROCEDIMENTO ART.26 L.176/57/01/4) E POTENZIAMENTO DELL'INTERPORTO DI GONFIENTI